

A) Initialisation de Pix Orga

- Accéder à Pix Orga
- Sauvegarder les résultats des sessions de certification de l'année scolaire précédente
- Importer la base élèves dans Pix Orga

Accéder à l'espace Pix Orga de l'établissement : 3 possibilités

Activer ou Récupérer
l'espace **Pix Orga**

(en autonomie via le
formulaire)

Activez ou récupérez votre espace

A l'attention des personnels de direction des établissements
scolaires publics et privés sous contrat.

Saisissez ces informations pour recevoir un lien d'activation à l'adresse e-mail
de votre établissement et devenir administrateur de l'espace Pix Orga.

Tous les champs sont obligatoires.

UAI/RNE de l'établissement

Votre prénom

Votre nom

Confirmer

Les informations recueillies sur ce formulaire sont enregistrées dans un fichier informatisé par le GIP
Pix pour le compte du ministère de l'Éducation nationale en tant que responsable de traitement, pour
permettre à votre établissement scolaire d'accéder à son espace Pix Orga en lui envoyant une
invitation à rejoindre cet espace. En savoir plus sur nos droits.

[https://orga.pix.fr/
demande-adminis-
tration-sco](https://orga.pix.fr/demande-administration-sco)

Être invité sur l'espace Pix Orga
par un administrateur existant

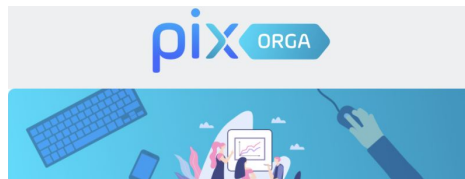

Vous êtes invité(e) à rejoindre Pix Orga

La plateforme Pix Orga vous permet de créer, gérer des
campagnes de test et suivre la progression de vos participants.

Ecole Pix

Accepter l'invitation

Ce lien est à usage unique

Accéder à l'espace Pix Orga
(si déjà invité)

<https://orga.pix.fr/>

Connectez-vous

L'accès à Pix Orga est limité aux membres invités. Contactez
l'administrateur Pix Orga de votre organisation pour qu'il vous invite.

Tous les champs sont obligatoires.

Adresse e-mail

Mot de passe

Je me connecte

[Mot de passe oublié ?](#)

Activez ou récupérez votre espace Pix Orga
(Réservé aux personnels de direction des établissements scolaires publics et
privés sous contrat.)

Activer ou Récupérer son espace Pix Orga (en autonomie via un formulaire)

Activer ou Récupérer son espace Pix Orga (en autonomie)

Se rendre sur : <https://orga.pix.fr/demande-administration-sco>

1 Remplir les **différents champs** :

2 Page de **confirmation** et d'information :

- 3 Mail reçu sur la **boîte fonctionnelle de l'établissement** :

pix ORGA

Accès à votre espace Pix Orga

À l'attention du personnel de direction.

a fait une demande d'activation ou de récupération d'accès à l'espace Pix Orga de votre établissement en tant qu'**administrateur**.

- Si vous êtes à l'origine de cette demande, cliquez sur le bouton ci-dessous pour continuer la procédure.
- Sinon, vous pouvez transférer cet e-mail à une personne de l'établissement afin qu'elle devienne, avec votre accord, **administrateur** de l'espace Pix Orga de votre établissement.

Pix Orga Demo MEN

Rejoindre

Ce lien est à usage unique

Pix est le service public en ligne pour évaluer, développer et certifier ses compétences numériques.

- 4 Je **m'inscris** si je n'ai pas de compte Pix ou je me **connecte**, je **deviens administrateur** de **Pix Orga**..

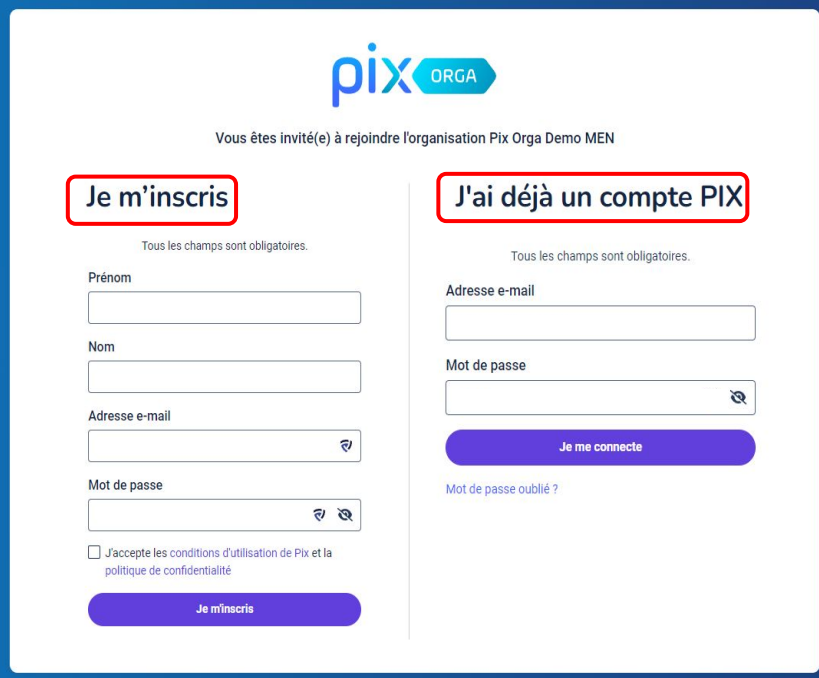

pix ORGA

Vous êtes invité(e) à rejoindre l'organisation Pix Orga Demo MEN

Je m'inscris

Tous les champs sont obligatoires.

Prénom

Nom

Adresse e-mail

Mot de passe

☐ J'accepte les conditions d'utilisation de Pix et la politique de confidentialité

Je m'inscris

J'ai déjà un compte PIX

Tous les champs sont obligatoires.

Adresse e-mail

Mot de passe

Je me connecte

[Mot de passe oublié ?](#)

Rejoindre l'espace Pix Orga de l'établissement via une invitation d'un administrateur existant

Être invité à rejoindre l'espace Pix Orga

Depuis l'onglet "Équipe", l'administrateur peut inviter le nouveau chef d'établissement à rejoindre l'espace Pix Orga en cliquant sur "**Inviter un membre**" et en renseignant son e-mail.

Le chef d'établissement recevra ainsi un **mail d'invitation**.

Accéder à votre espace Pix Orga

Cliquer sur **le lien reçu dans l'e-mail d'invitation** afin d'accéder à votre espace.

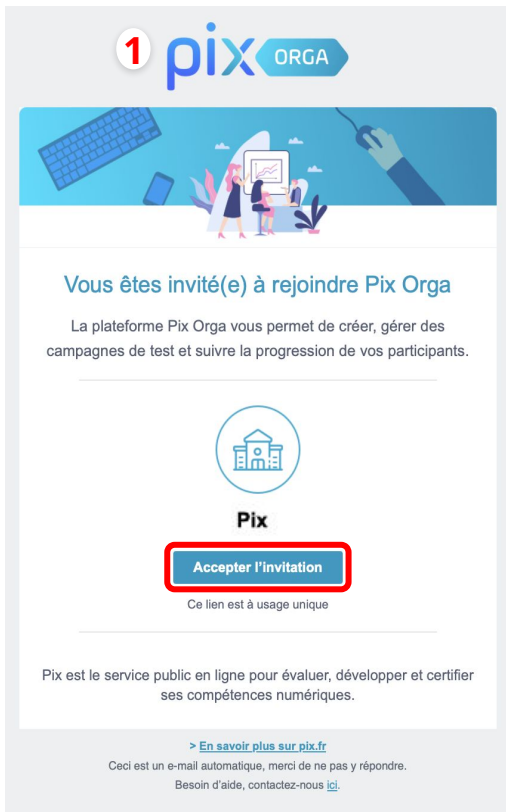

2 Je **m'inscris** si je n'ai pas de compte Pix ou je me **connecte** :

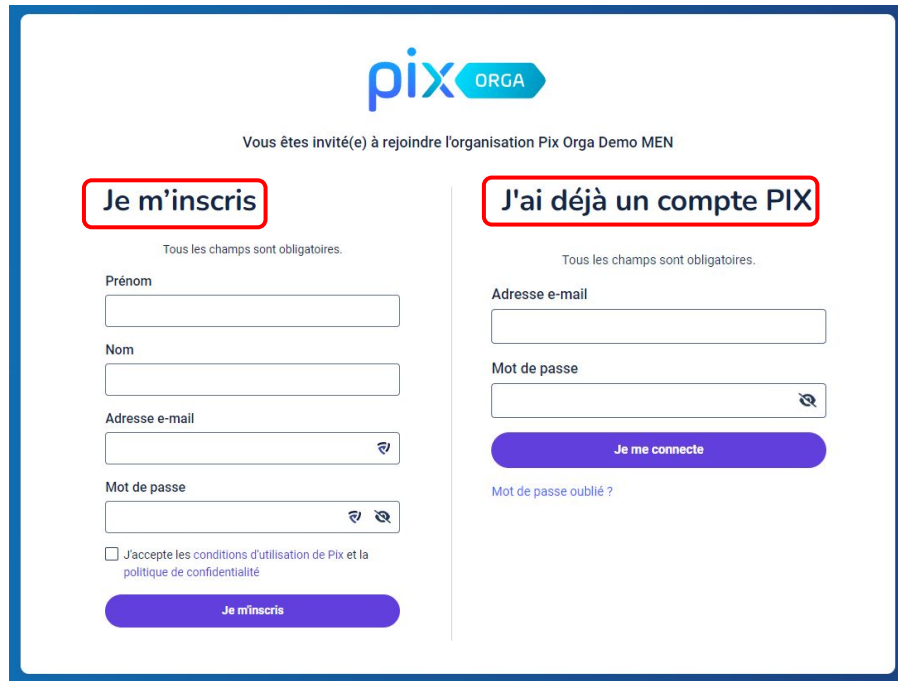

Gérer les accès à l'espace Pix Orga

Les personnes invitées mais n'ayant pas encore rejoint l'espace Pix Orga apparaissent **dans l'onglet "Invitations"**.

La liste des membres de l'espace est affichée par rôle (administrateur et membre).

L'administrateur peut modifier le rôle des autres membres de l'équipe (en cliquant sur **"Modifier le rôle"**) ou supprimer des membres (en cliquant sur **"Supprimer"**).

pix ORGA

- Campagnes
- Certifications
- Élèves
- Équipe**
- Documentation

Équipe Inviter un membre

Membres (23) **Invitations (1)**

Nom	Prénom	Rôle	Actions
Jean	Maxime	Administrateur	⋮
Jean	Jean	Membre	⋮
Maxime	Jean	Membre	⋮

Modifier le rôle

Supprimer

Se connecter à son espace Pix Orga (après invitation)

Pix / Pix Orga : un seul compte, 2 accès

app.pix.fr
(tout citoyen)

Connectez-vous

Vous n'avez pas encore de compte Pix ? Créez un compte

Tous les champs sont obligatoires.

Adresse e-mail ou identifiant
test@pix.fr

Mot de passe
ilovePix!

Mot de passe oublié ?

Je me connecte

OU

Se connecter avec pôle emploi

même compte

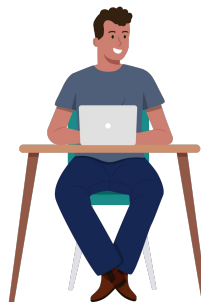

orga.pix.fr
(sur invitation)

Connectez-vous

L'accès à Pix Orga est limité aux membres invités. Contactez l'administrateur Pix Orga de votre organisation pour qu'il vous invite.

Tous les champs sont obligatoires.

Adresse e-mail
test@pix.fr

Mot de passe
ilovePix!

Je me connecte

Mot de passe oublié ?

Activez ou récupérez votre espace Pix Orga
(Réservé aux personnels de direction des établissements scolaires publics et privés sous contrat.)

Pix App :
Compte personnel
entraînement

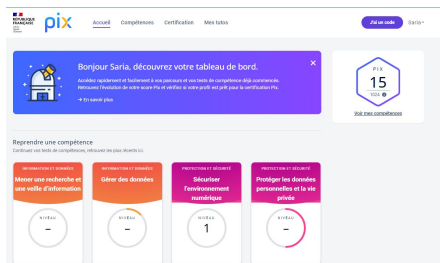

Pix Orga :
Suivi des élèves

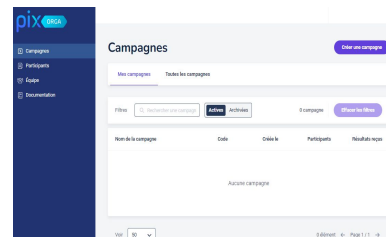

Passer d'un espace Pix Orga à un autre

Lorsqu'un compte est lié à **deux espace Pix Orga**, il est possible de passer de l'un à l'autre en cliquant sur la **flèche en haut à droite** de Pix Orga.

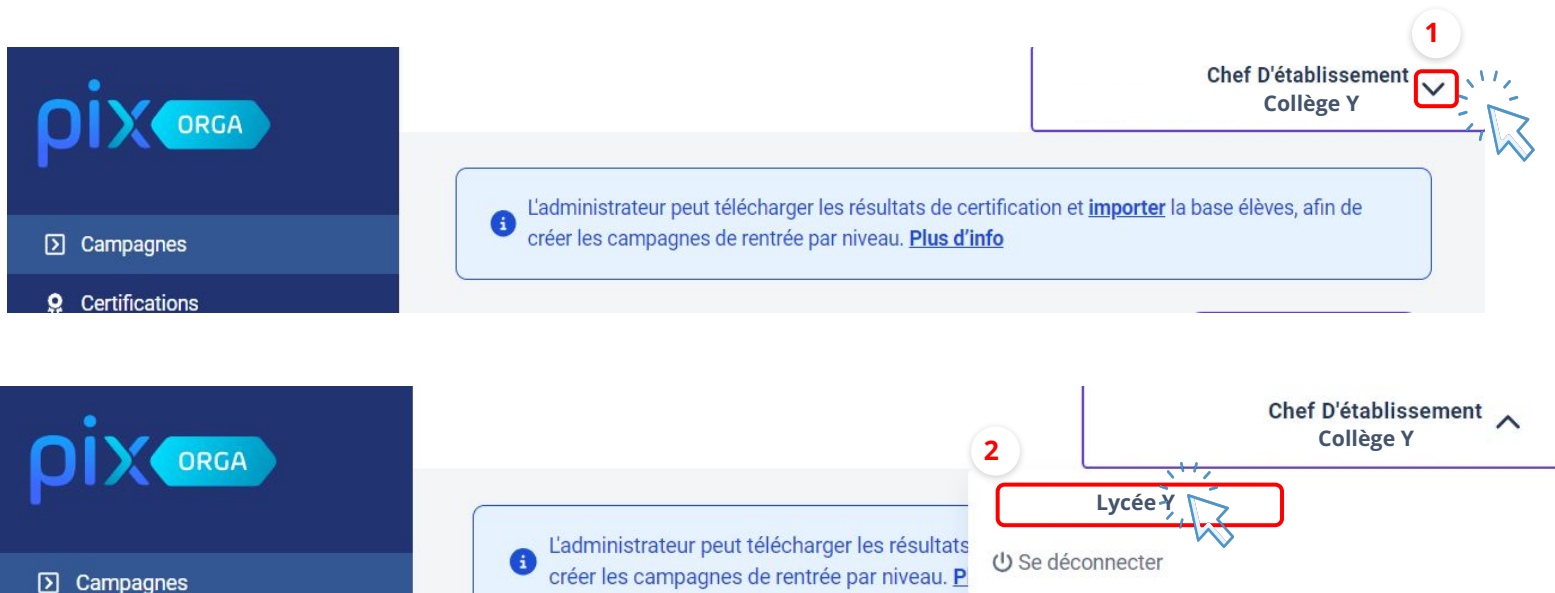

Sauvegarder / archiver les données liées à la certification de l'année passée avant import

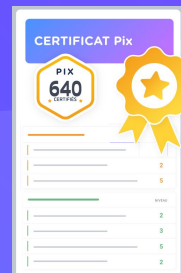

Exporter les résultats de certification (en CSV)

Sauvegarder les résultats des sessions de certification de l'année scolaire précédente, **avant import de la nouvelle base élèves (anciennes données écrasées)** :

- Etre **administrateur** de l'espace Pix Orga et cliquer sur l'onglet "**Certifications**".
- Sélectionner **une classe** via le menu déroulant.
- Cliquer sur "**exporter les résultats**" pour générer le fichier.
- **Répéter** la procédure **pour chaque classe** concernée.
- Ranger les fichiers dans un dossier **d'archivage**.

Télécharger les attestations de certification (en PDF)

Lors de la **cérémonie républicaine** de remise des diplômes, les attestations de certification Pix peuvent être remises aux lauréats.

Pour ce faire, il est nécessaire de **sauvegarder les attestations** avant la nouvelle année scolaire et **avant l'import de la nouvelle base élèves**, en suivant cette procédure :

Importer la nouvelle base élèves dans Pix Orga

Télécharger la base élèves depuis SIECLE (MENJ)

- Se connecter à **SIECLE-BEE**,
- Cliquer sur l'onglet "**Exportations**" et sélectionner "**En XML**"

- Choisir l'export générique "**Élèves sans adresse**"

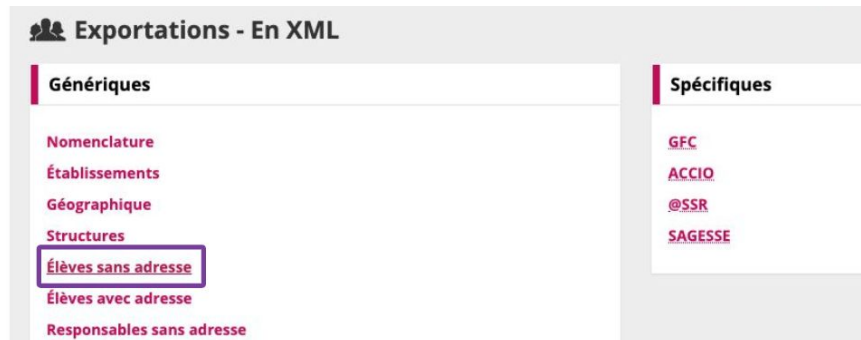

ou télécharger la base élèves depuis Fregata (MASA)

- Se connecter à **Fregata**,
- Cliquer sur l'onglet "**Gestions des apprenants**"

Télécharger la base élèves depuis Fregata (suite)

- Cliquer en bas à droite sur "**Editions**",
- Cliquer sur "**Export CSV vers Pix**"

Importer la base élèves dans Pix Orga

- Se rendre sur l'espace Pix Orga et cliquer sur "Élèves".
- Cliquer sur "Importer la liste".
- Importer le **fichier xml ou zip (MENJ) ou csv (MASA)** téléchargé précédemment.

pix ORGA

Campagnes

Certifications

Élèves

Équipe

Documentation

Chef D'établissement
Demo Pour Import GAR (0808088X) ▼

L'administrateur peut télécharger les résultats de certification et importer la base élèves, afin de créer les campagnes de rentrée par niveau. [Plus d'info](#)

← Retour

Importer des élèves

Importer la liste des participants

Cette action vous permet de :

- ajouter de nouveaux participants
- modifier les participants déjà importés
- désactiver les anciens participants

Importer la liste

(formats supportés : .xml, .zip)
(formats supportés : .csv)

Une **bannière** apparaît pour indiquer l'avancement de **l'import** :

pix ORGA

- Campagnes
- Certifications
- Élèves
- Équipe
- Documentation

Chef D'établissement
Demo Pour Import GAR (0808088X) ✓

i L'administrateur peut télécharger les résultats de certification et importer la base élèves, afin de créer les campagnes de rentrée par niveau. [Plus d'info](#)

← Retour

Importer des élèves

i L'import du fichier peut prendre quelques minutes. Merci de ne pas quitter cette page.

Chargement en cours

Lorsque l'import du fichier base élèves est terminé, la plateforme **analyse le contenu** :

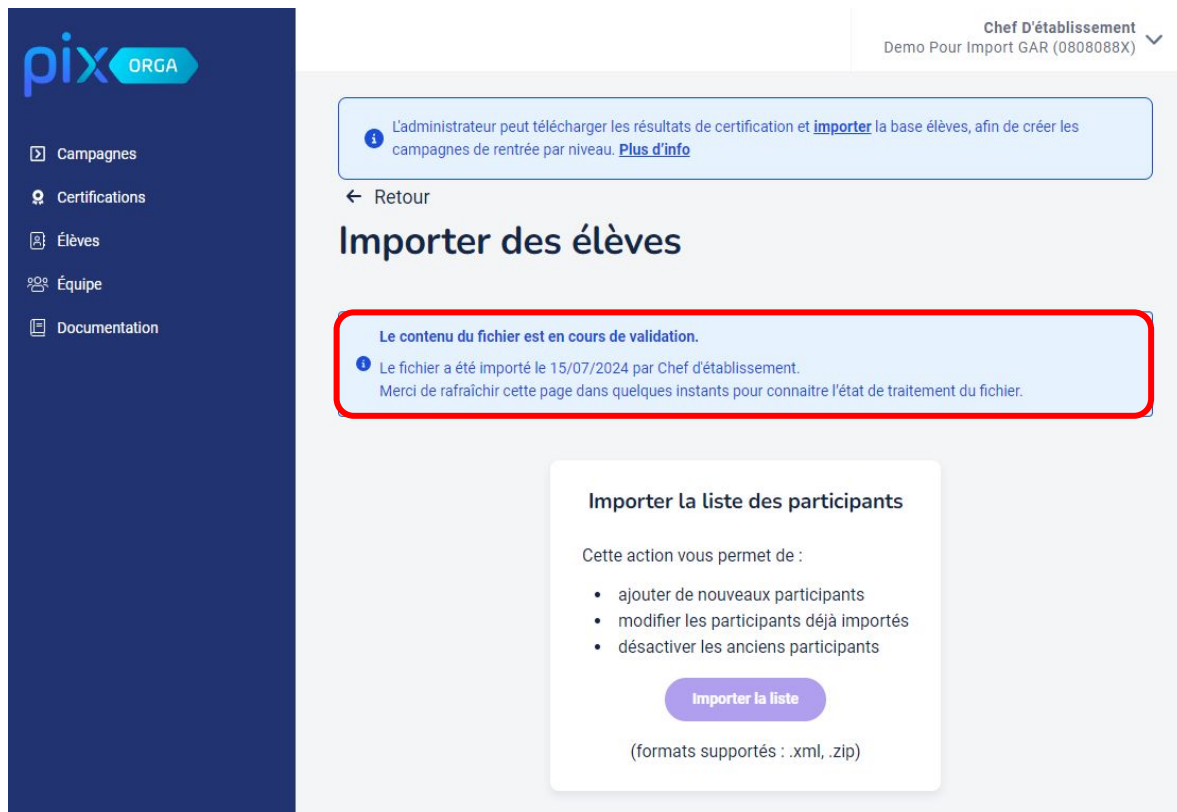

pix ORGA

- Campagnes
- Certifications
- Élèves
- Équipe
- Documentation

Chef D'établissement
Demo Pour Import GAR (0808088X)

L'administrateur peut télécharger les résultats de certification et [importer](#) la base élèves, afin de créer les campagnes de rentrée par niveau. [Plus d'info](#)

← Retour

Importer des élèves

Le contenu du fichier est en cours de validation.

Le fichier a été importé le 15/07/2024 par Chef d'établissement.
Merci de rafraîchir cette page dans quelques instants pour connaître l'état de traitement du fichier.

Importer la liste des participants

Cette action vous permet de :

- ajouter de nouveaux participants
- modifier les participants déjà importés
- désactiver les anciens participants

Importer la liste

(formats supportés : .xml, .zip)

Les élèves/apprentis sans INE véritable ne seront pas importés.

Rafraîchir la page **quelques minutes après** pour vérifier la validation du fichier.

Une fois l'**analyse terminée**, la plateforme indique que l'**import est réussi** ou indique les **erreurs** dans le fichier :

Importer des élèves

✓ Dernier fichier importé avec succès le 15/07/2024 par Chef d'établissement.

Importer la liste des participants

Cette action vous permet de :

- ajouter de nouveaux participants
- modifier les participants déjà importés
- désactiver les anciens participants

Importer la liste

(formats supportés : .xml, .zip)

Importer des élèves

Le contenu du fichier comporte des erreurs. (Voir la liste des erreurs)

▲ Le fichier a été importé le 15/07/2024 par Chef d'établissement.
Merci de corriger les erreurs et d'importer à nouveau le fichier.

Importer la liste des participants

Cette action vous permet de :

- ajouter de nouveaux participants
- modifier les participants déjà importés
- désactiver les anciens participants

Importer la liste

(formats supportés : .xml, .zip)

Erreurs dans le dernier fichier importé :

Ligne 1 : champ INE vide.
Ligne 13 : champ sexe vide.
Ligne 32 : INE déjà présent.

Suite au nouvel import, les **anciens élèves seront désactivés** et n'apparaîtront plus dans le menu élèves du Pix Orga de l'établissement (leur compte n'est pas impacté).
L'import est à réaliser à **chaque entrée ou sortie** d'un élève de l'établissement.